Teilnehmerinformationen

Ort: Aichstrutsee/Welzheim

Wir freuen uns sehr, dass Du Dich für den Triathlontag powered by ALB-GOLD angemeldet hast. Nachfolgend alle Informationen zum Veranstaltungstag für Dich.

Anfahrt/Parken:

- Wir stellen einen Parkplatz am Sonntagmorgen nur für den Triathlontag zur Verfügung; dieser liegt auf der Wiese unmittelbar neben dem offiziellen Parkplatz des Aichstrutsee (siehe Bild auf Seite 4), Zufahrt geplant gegenüber Skihütte/Kassenautomat
- In diesem Bereich ist die „Wechselzone“ für den Triathlon Tag bis ca. 12 Uhr; danach wird dieser für alle Seebesucher freigegeben
- Der Bereich kann nicht vollständig und dauerhaft kontrolliert werden, so dass jeder für seine Utensilien / Rad / Schuhe usw. am Auto selber verantwortlich ist! (Diebstahl)

Check-Point:

- Check-Point im Eingangsbereich der Skihütte neben dem Kassenautomaten für den Parkplatz
- Der Check-Point (erkennbar durch ALB-GOLD Beach-Flag) ist die zentrale Anlaufstelle des Veranstaltungstages
- Dort erhaltet Ihr alle Infos und dort sind auch BWTV-Kampfrichter, die für einen geregelten Ablauf sorgen
- Als erstes dort melden und registrieren lassen sowie Starter-Shirt abholen; **Startpass oder Ausweis vorzeigen!**
- Dort ist auch eine Abgabe von Wertsachen möglich
- Am Check-Point die Abstandsregeln beachten!

Schwimmen

- Start/Ziel am Steg; ein Kampfrichter vor Ort regelt den Schwimmstart
- Für das Tragen eines Neoprenanzuges gilt die SpO der DTU:
  => bis 21,9°C Wassertemperatur ist ein Neoprenanzug erlaubt
  => ab 22,0°C Wassertemperatur ist das Schwimmen mit Neoprenanzug verboten
- Das Mitführen einer Rettungsboje ist verpflichtend; vor Ort wird kostenfrei eine Boje des Safety-Partners RESTUBE gestellt, eigene Schwimmbojen sind ebenfalls erlaubt
- Begleitung auf dem Wasser per Boot, Stand-Up oder Surfbrett ist erlaubt, wenn andere Teilnehmer dadurch nicht behindert werden
- Aktuell gültige Abstandsregelung nach Corona-VO einhalten!
  (1,5m-Abstand auch bei etwaigen Überholvorgängen)
- Nach Schwimmen Abgabe RESTUBE bei Helfer am See *, danach Meldung beim Check-Point

Hinweise Radstrecke

- Es gilt die StVO! Bitte den Verkehr beachten! Es gibt keine Streckensperrungen! Es ist zwar mit wenig Verkehr zu rechnen, trotzdem (oder gerade deswegen) aufmerksam fahren!
- Windschatten-Fahrverbot!
- Start/Ziel siehe Plan Seite 4; farbige Linien auf Asphalt
- Radstrecke ist „gewohnte“ Strecke des Welzheimer Triathlons; in Welzheim geht es auf dem kürzesten Wege zurück zum See
- An wichtigen Punkten/Kreuzungen sind Farbmarkierung (Pfeile) auf die Straße gesprüht; diese ersetzen aber keine eigene Navigation per Karte und/oder Navi
- Radabstellmöglichkeiten werden nicht gestellt; Rad am/im Auto abstellen und eigenverantwortlich sichern!
- Von Ziellinie Rad (Plan Seite 3) bitte langsam und vorsichtig zurück zum Parkplatz
- Die Wechselzeiten werden nicht hochgeladen => Wechsel sind „in Ruhe“ möglich

Hinweise Laufstrecke

- Start/Ziel siehe Plan Seite 4; farbige Linien auf Asphalt
- Markierung wie Radstrecke, d.h., an wichtigen Punkten sind Markierungen aufgesprüht
- Anspruchsvolle Runde mit Steigungen, überwiegend auf Asphalt
- Wir haben von unserem Team Verantwortliche mit Rad auf der Strecke
- Von Ziellinie Rad (Plan Seite 4) bitte langsam und vorsichtig zurück zum Parkplatz
- Abstandsregelungen auf der Laufstrecke sind einzuhalten (1,5m)

Nach der Veranstaltung

- Nach Zieleinlauf Meldung beim Check-Point (Abmeldung, Triathlon beendet)
- Jeder erfolgreiche Teilnehmer erhält ein Paket ALB-GOLD Nudeln
- Hochladen oder manuelle Eingabe der eigenen Zeiten auf der RACEPEDIA-Ergebnisplattform
- Der Ausdruck einer Finisher-Urkunde ist online ebenfalls über die RACEPEDIA-Ergebnisplattform möglich
- Es gibt eine Verlosung von Sachpreisen unter allen Finishern, die Gewinner werden per Mail benachrichtigt

Verpflegung

- Kleiner Kuchenverkauf der TSF Welzheim beim Check-Point
- Essen/Trinken beim Kiosk am See
- Keine Versorgung mit Getränken auf der Strecke

Fotos/Videos

- Gerne veröffentlichen wir über Instagram und Facebook Deine Fotos und/oder kleine Videos vom Triathlontag
- bei **Instagram Stories** mit Hashtag **#triathlontag** und ggf. zusätzlich **@bwtv_triathlon** einstellen
- gerne auch Fotos/Posts bei Instagram (und Facebook) entsprechend mit Hashtag & Markierung versehen
- oder Du schickt die Fotos an julia.heckmann@bwtv.de

Allgemeine Hinweise/Grundsätzliches

- Sicherheit geht vor! Beim Schwimmen ist das Mitführen der RESTUBE-Sicherheitsboje Pflicht. Beachte beim Radfahren die StVO, lass Deinen Kopf eingeschaltet und fahre aufmerksam. Achte auch beim Laufen auf Fußgänger und andere Verkehrsteilnehmer
- Die allgemeinen „Corona-Regeln“ wie Abstandsregel, Niesetikette, etc. gelten selbstverständlich auch für unsere Veranstaltung
- Denk an die Umwelt, keinen Müll auf der Strecke entsorgen
- Kontakt vor Ort bei Problemen/Notfällen: Jochen Schultheiß, 0177-8335444
- **Die Veranstaltung ist kein Wettkampf, der Spaß am Sport und an der Bewegung steht im Vordergrund. Wir möchten Dich gesund und munter im Ziel begrüßen können!**

Wir wünschen Dir einen gelungenen und interessanten Triathlontag bei hoffentlich guten Wetterbedingungen!

Dein Orga-Team

* RESTUBE-Rettungsbojen können auch noch nach der Veranstaltung auf der Seite www.restube.de mit dem Code RESTUBE_BWTV20 inkl. 25% Rabatt bestellt werden.

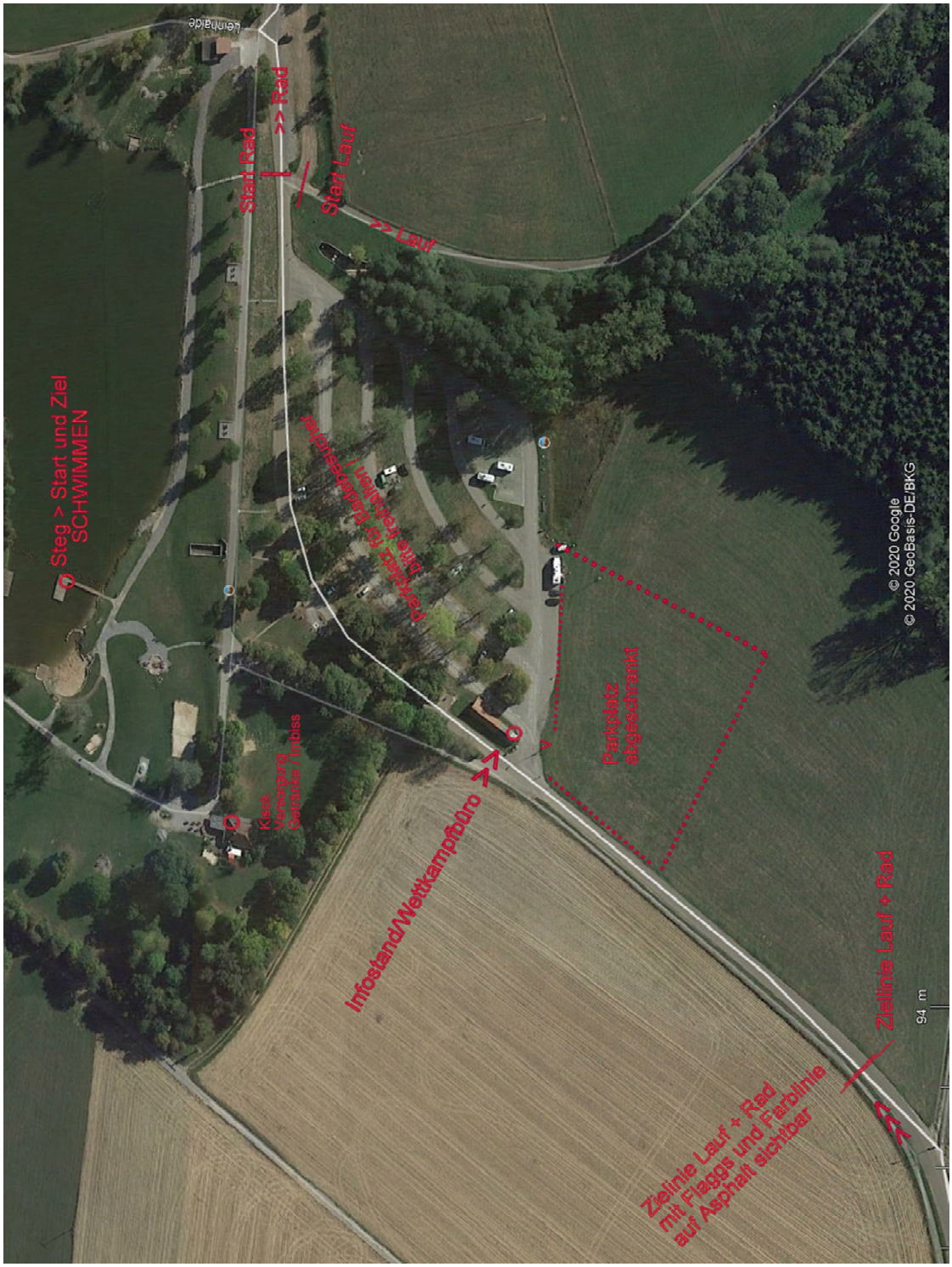
Steg > Start und Ziel
SCHWIMMEN
Kiosk
Verpflegung
Getränke / Imbiss
Parkplatz (!) Badebesucher
bitte freilassen!
Start Rad
>> Rad
Start Lauf
>> Lauf
Lehmgrube
Infostand/Wettkampfbüro
Parkplatz
abgeschrankt
Zielinie Lauf + Rad
mit Flaggs und Farblinie
auf Asphalt sichtbar
Zielinie Lauf + Rad
94 m
© 2020 Google
© 2020 GeoBasis-DE/BKG